27 m 2018 Cayman Yachts F920, CECILOU

€4,250,000 Statut fiscal: Non payé

BEAULIEU, Ardennes, France

Détails sur le bateau

Marque:	**Cayman Yachts**	Type de bateau:	**Bateaux de plaisance**	Cabines:	**4**
Modèle:	**F920**	Matériau de la coque:	**Fibre de verre**	Couchettes:	**4**
Année:	**2018**	Type d'entraînement:	**Prise directe**	Toilettes:	**5**
Longueur:	**27 m**	Maître beau:	**6 m 60 cm**	Type de carburant:	**Diesel**
Prix:	**€4,250,000**	Localisation:	**BEAULIEU, Ardennes, France**	Vitesse max.:	**33 kn**
Condition:	**Occasion**	Nom:	**CECILOU**	Tirant d'eau max.:	**2 m 8 cm**

Christian Diwo | Diwo Yachts International

Parc Activités Marine, Saint Mandrier, France

Téléphone: **0033 676 588 619**

cecile@diwoyachts.com

www.diwoyachts.com

Description

Magnifique **CAYMAN F920** modèle 2019, livré en juin 2018, 1er main, jamais loué, place de port possible, à 30 minutes de Nice et proche de Monaco. Beaux espaces intérieurs et extérieurs, décoration raffinée, 4 cabines invités, 1 espace équipage, cuisine équipée, stabilisateur Seekeeper, 2 moteurs MTU 2600 CV, vitesse maximale 33 noeuds. Révision et entretien fait par professionnels. Prêt à naviguer ! RARE A LA VENTE, TRES BELLE OPPORTUNITE !

Beautiful Cayman F920 model 2019, delivered in juin 2019, 1st hand, never rented, berth possible, 3 minutes from Nice and near Monaco. beautiful interior and exterior spaces, refined decoration, 4 guest cabines, 1 crew space, equipped kitchen, seakeeper stabilizers, 2 MTU 2600 HP engins, maximin speed 33 knots, revision and maintenance done by professionals, Ready to sail ! VERY GOOD OPPORTUNITY !

Informations et caractéristiques

2018 MTU 16V 2000 M96L (Moteur 1)

Type:	**Inbord**	Type d'entraînement:	**Prise directe**
Type de carburant:	**Diesel**	Moteur:	**2600 hp**
Heures:	**250**		

2018 MTU 16V 2000 M96L (Moteur 2)

Type:	**Inbord**	Type d'entraînement:	**Prise directe**
Type de carburant:	**Diesel**	Moteur:	**2600 hp**
Heures:	**250**		

Dimensions

Longueur hors-tout:	**27 m**	Tirant d'eau max.:	**2 m 8 cm**
Maître beau:	**6 m 60 cm**	Franc-bord:	**6 m 60 cm**
Tirant d'eau minimum:	**2 m 8 cm**		

Poids

Poids à sec:	**75,000 kg**

Vitesse

Vitesse de croisière:	**25 kn**
Vitesse max.:	**33 kn**

Réservoirs

Carburant:	**10,000 l**
Eau douce:	**1,500 l**
Réservoir des eaux usées:	**1,500 l**

Cabines

Couchettes doubles:	**4**
Cabines:	**4**
Toilettes:	**5**

Autre

Forme de coque:	**V modifié**
Pavillon d'immatriculation:	**France**
Constructeur:	**CAYMAN**

Tauds

- Bimini Top: Hard Top

Appareillage Électrique

- Prise de quai
- Générateur: KHOLER 19 KWA et 13 KWA
- Convertisseur

Système électronique

- Sondeur
- Radar
- Loch-speedomètre
- Détecteur radar
- Girouette - Anémomètre
- Répétiteur(s)
- TV
- Centrale de navigation
- Plotter
- Lecteur DVD
- Pilote automatique
- Radio
- Compas
- Lecteur CD
- GPS
- Haut-parleurs de cockpit
- VHF

Équipement Intérieur

- Propulseur de poupe
- Lave-vaisselle
- Propulseur d'étrave
- Lave linge
- Pompe de cale électrique
- Four
- Pompe de cale manuelle
- Micro-onde
- Air conditionné
- WC électrique
- Chauffage
- Eau chaude
- Réfrigérateur
- Dessalinisateur
- Congélateur
- Pompe à eau de mer
- Chargeur de batteries

Équipement Extérieur/Options

- Cockpit teck
- Douche de cockpit
- Passavants teck
- Passerelle hydraulique
- Annexe: William HD 380
- Radeau de survie
- Coussins de cockpit
- Table de cockpit
- Échelle de bain

Disclaimer

La société offre les informations relatives à ce navire de bonne foi mais n'est pas en mesure de garantir l'exactitude de ces informations ni l'état du navire. Il revient à l'acheteur d'instruire ses agents ou ses experts afin de vérifier et de faire valider les informations de son choix. Ce navire est offert sous réserve d'une vente préalable

GARMIN
GARMIN

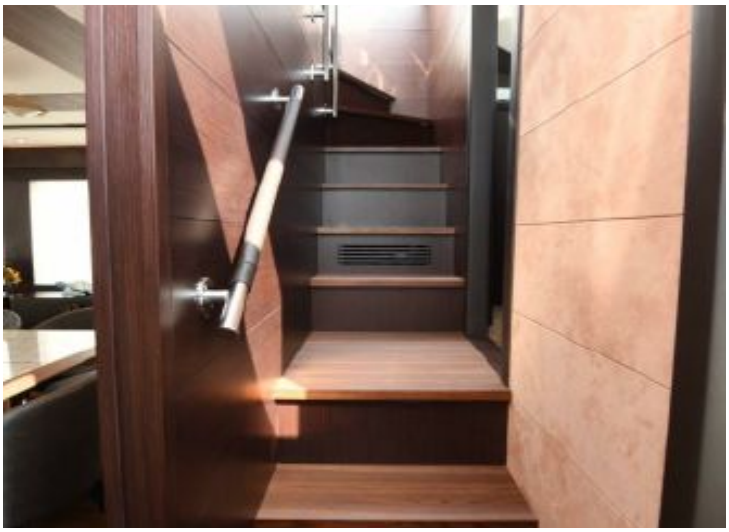

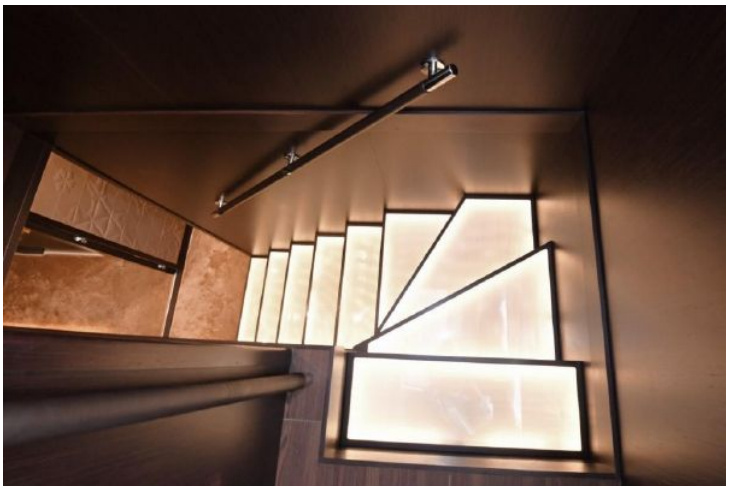

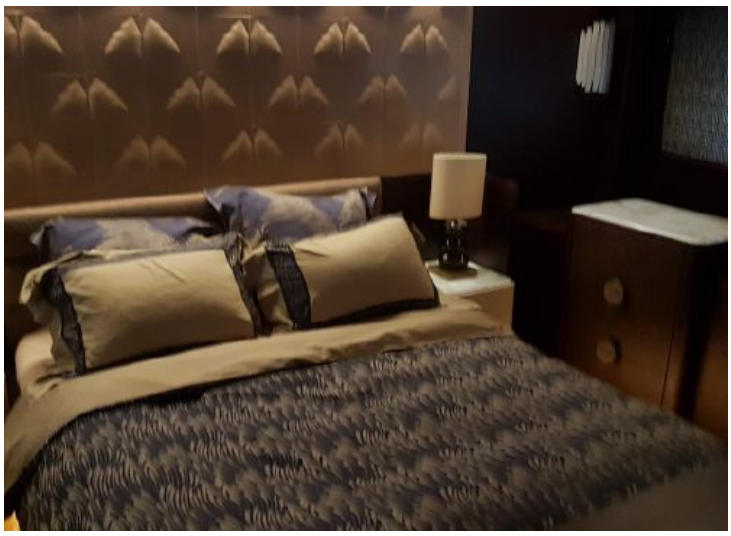

Cayman
Yachts

CECILOU
NICE